27 de Febrero, Día Mundial del trasplante de Órganos y Tejidos
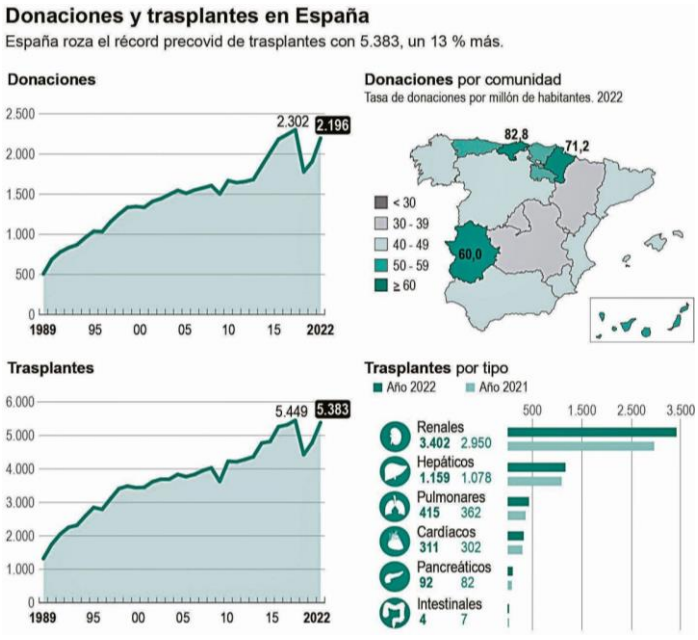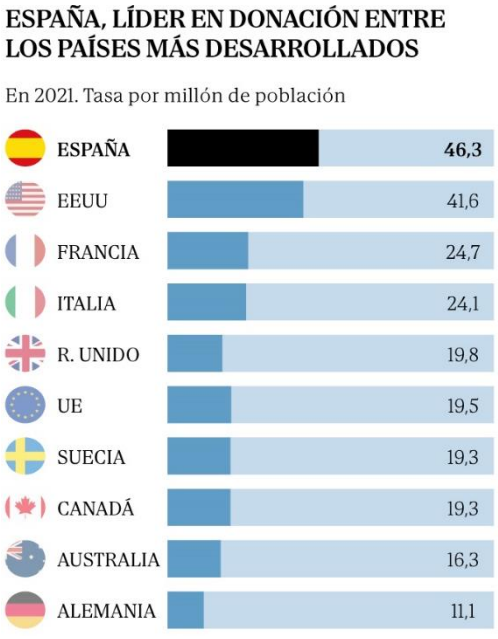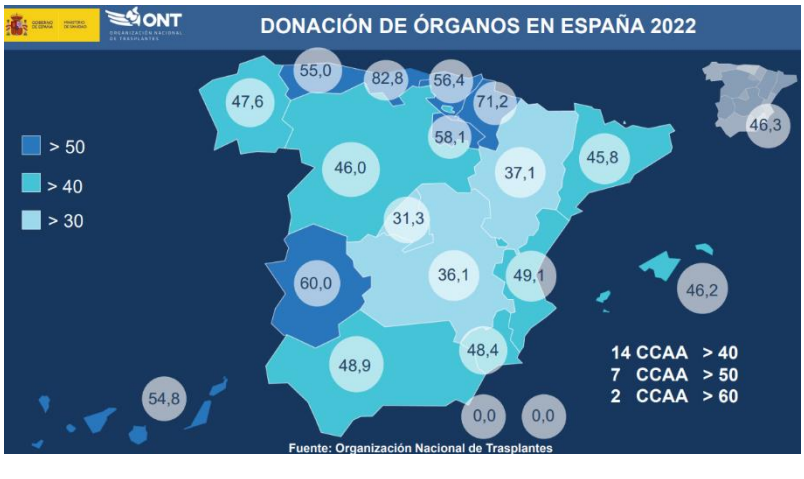
El crecimiento en 2023 fue generalizado en todos los tipos de trasplantes. Se realizaron 3.688 trasplantes renales (8% más que el año anterior), 1.262 hepáticos (+9%), 479 pulmonares (+15%), 325 cardíacos (+5%), 100 de páncreas (+9%) y 7 intestinales (+75%). Con un total de 433 procedimientos, la actividad de trasplante renal de donante vivo aumentó en un 24% y representó el 12% del total de trasplantes renales efectuados. Además del récord histórico que supone el número total de trasplantes, las cifras de trasplante renal (tanto de donante vivo, como de donante fallecido), hepático y pulmonar también superan cualquier cifra registrada.