



Enfermedad Inflamatoria Intestinal

DEFINICIÓN

Enfermedad Inflamatoria; término que describe diversos trastornos que implican inflamación en los tejidos del tracto digestivo por tiempo prolongado (crónica). Se pueden mencionar:

Colitis Úlcerosa: causa inflamación y úlceras en el recubrimiento del intestino grueso y recto.

Enfermedad de Crohn: inflamación del recubrimiento del tracto digestivo, generalmente sus capas más profundas.



SÍNTOMAS

Varían según la intensidad de la inflamación y el lugar donde se desarrolla.

Signos y síntomas más frecuentes:

- Diarrea
- Dolor o cólicos abdominales
- Presencia de sangre en las heces
- Disminución del apetito
- Pérdida de peso involuntaria



CAUSAS

No hay una sola causa

- Factores Genéticos Autoinmunes
- Factores Ambientales
- Cambios de la Microbiota Intestinal



TRATAMIENTO

Mesalacina, corticoides, metotrexato e inmunodepresores.
 Granulocitoaféresis: se filtra exceso de glóbulos blancos.
 Cirugía: si otros tratamientos fallan o si hay complicaciones graves.
 Biológicos
 Antibióticos

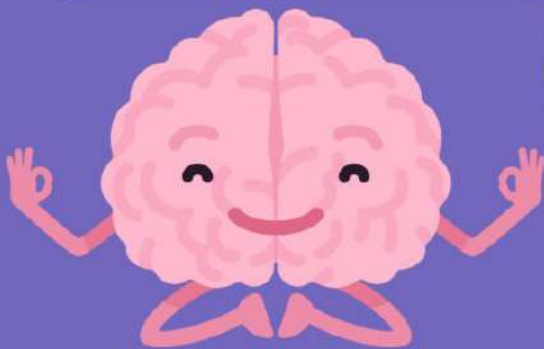

**VALIENTE A TI QUE TE VI
VENCER**

**AUNQUE LA VIDA TE
GOLPEE SALDRÁS**

ADELANTE UNA Y OTRA VEZ

Autora: Mariajo Serrano

Colabora:

